



# OTTAWA crime

## Le crime à OTTAWA

## Guide d'utilisation du site Le crime à Ottawa



**Le crime à Ottawa vous souhaite la bienvenue.**

À la page d'accueil, les aires en gris sur la carte indiquent les états et les provinces des services de police participants. Vous pouvez soit choisir Ontario ou taper votre adresse dans le champ au-dessus de la carte.

Si vous tapez votre adresse, la carte de cet emplacement sera directement affichée.



Si vous choisissez une province ombrée, la liste des services de police participants de cette province sera affichée.

Choisissez le service qui vous intéresse, et la carte correspondant à ce service sera affichée de même que la liste des crimes perpétrés récemment dans cette région.

Par défaut, la carte affiche les données des 14 derniers jours. Seules quelques catégories de crime sont affichées par défaut (homicide, introduction par effraction, vol par effraction dans des véhicules, vol qualifié, vol, vol de véhicule et voies de fait). Vous pouvez changer la date en cliquant sur le bouton « *Calendar* » situé au-dessus de la carte. Vous pouvez également choisir un plus grand nombre de catégories de crime en cliquant sur le bouton « *Crime types* » situé au-dessus de la carte.

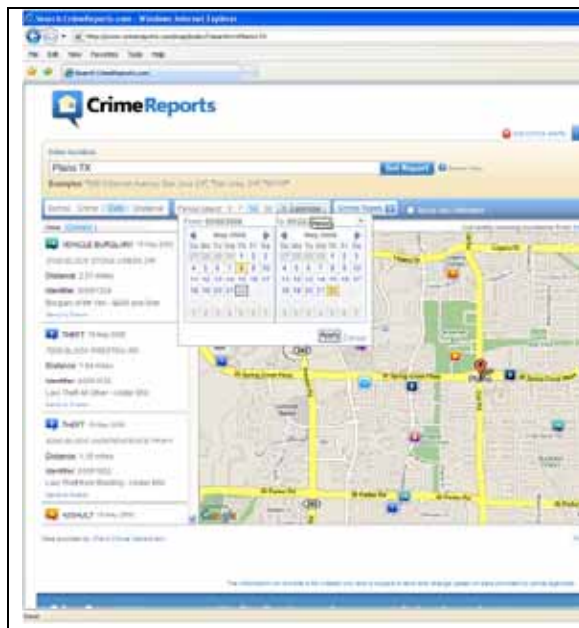

**Create An Email Alert**

Simply fill out this three-step form and then log in to save your free email alert preferences.

**STEP 1: Name Your Alert Location**

Alert location name:

**STEP 2: Enter Full Address Used for Alert**

Street Address:

City:

State:

Zip/Postal Code:

Make this my Default Map location upon login

[Verify Alert Address](#)

**STEP 3: Choose Your Alert Preferences**

Check the **Incident Types** you prefer for this alert

<input type="checkbox"/> ASSAULT	<input type="checkbox"/> QUALITY OF LIFE	<input type="checkbox"/> VEHICLE RECOVERY
<input type="checkbox"/> BURGLARY	<input type="checkbox"/> ROBBERY	<input type="checkbox"/> VEHICLE THEFT
<input type="checkbox"/> HOMICIDE	<input type="checkbox"/> SEXUAL OFFENSE	
<input type="checkbox"/> OTHER	<input type="checkbox"/> THEFT	
<input type="checkbox"/> PROACTIVE POLICING	<input type="checkbox"/> TRAFFIC	
<input type="checkbox"/> PROPERTY CRIME	<input type="checkbox"/> VEHICLE BURGLARY	

[Select All](#) | [Deselect All](#)

Select the preferred Alert Frequency:

[Daily](#) | [Weekly](#) | [Monthly](#)

**Désirez-vous recevoir des avis par courriel des crimes perpétrés dans votre quartier?** Cliquez sur le lien « *Get crime alerts* » situé au-dessus de la carte et remplissez le formulaire. Vous pouvez choisir les types de crime pour lesquels vous désirez recevoir des avis, la fréquence avec laquelle vous voulez recevoir ces avis et le rayon qui vous intéresse à partir de votre emplacement. Vous pouvez vous désabonner n'importe quand et vos renseignements personnels ne seront jamais vendus ou utilisés pour distribuer des pourriels.

**Assistez-vous à une réunion d'un groupe du programme de Surveillance de quartier de votre localité?** Vous pouvez imprimer ce qui est affiché sur la carte en cliquant sur le

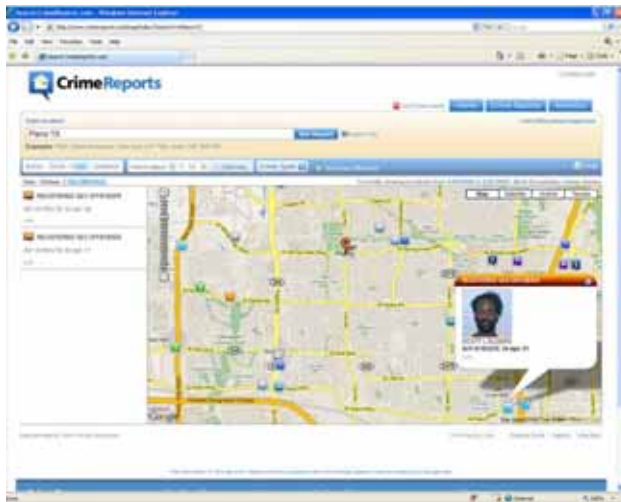

Aucun service de police au Canada n'a fourni de données sur les délinquants sexuels à afficher sur le site CrimeReports.com. **Les données sur les délinquants sexuels ne sont pas rendus publiques au Canada** en vertu de la Loi sur l'enregistrement des renseignements sur les délinquants sexuels.

Vous pouvez également cliquer sur l'onglet des données analytiques pour afficher des graphiques et des diagrammes sur la criminalité dans votre quartier. bouton « *Print Report* » situé au-dessus de la carte. Le rapport imprimable comprendra la carte et la liste de crimes affichées à l'écran.

